NewsLetter



N° 011 - Octobre 2024

Sterna Africa est une association d'Éducation à la Citoyenneté et à la Solidarité Internationale présente dans plusieurs pays en Afrique, à savoir :au Bénin, en Côte d'Ivoire, au Burkina Faso et au Togo.

Les actions de Sterna Africa ont pour principales cibles :

- les Enfants
- Les Femmes
- Les Jeunes et
- l'Environnement.

Elle travaille essentiellement :

- Au bien-être, à l'épanouissement et à l'accès à une éducation de qualité pour tous les enfants, sans exception, notamment ceux des milieux ruraux.
- A la réduction des inégalités, à l'indépendance de la femme et à toutes autres questions liées au genre,
- A la formation et à l'implication communautaire des jeunes,
- A la protection de l'environnement et à la lutte contre le réchauffement climatique,
- Au bien-être et à la santé de tous.tes.
- Œuvrer pour l'atteinte des Objectifs de Développement Durable (ODD) à l'horizon 2030 en rapprochant nos actions au plus près des populations locales.

URUNANI : Le réseau africain des acteurs et actrices de l'éducation à la citoyennetée mondiale et solidaire.

Face à l'héritage colonial et aux dynamiques d'oppression persistantes, tant étrangères que nationales, les aspirations des citoyens africains à un monde plus juste et solidaire sont souvent entravées. C'est dans ce contexte que le Réseau URUNANI a été créé pour rassembler les forces des organisations de la société civile engagées dans l'ECMS.

En kirundie (BURUNDI), le mot "URUNANI" signifie "être ensemble". Ce terme évoque l'idée de solidarité et de cohésion au sein d'un groupe ou d'une communauté et c'est le nom que porte le tout nouveau réseau africain des acteurs et actrices de l'éducation à la citoyenneté mondiale et solidaire (ECMS). Le Réseau Urunani est un collectif dynamique d'acteurs africains engagés dans l'Éducation à la Citoyenneté Mondiale et Solidaire (ECMS). Face aux défis croissants d'injustice sociale, d'exclusion, et d'extrémisme violent, Urunani se présente comme une réponse coordonnée pour unir les efforts de la société civile à travers le continent africain.

Il a pour objectifs de :

- Favoriser l'échange de bonnes pratiques et d'expertise pour renforcer les capacités et améliorer les interventions en ECMS.
- Collaborer à la conception de programmes éducatifs pour sensibiliser aux enjeux mondiaux et promouvoir la justice sociale et la durabilité.
- Encourager la participation active des jeunes, des éducateurs, et des décideurs dans le développement de l'ECMS.
- Renforcer les partenariats avec les institutions publiques et d'autres acteurs clés pour intégrer l'ECMS dans les systèmes éducatifs africains.
- Mettre en place des mécanismes de suivi et d'évaluation pour assurer la transparence et l'efficacité des interventions.

Le Réseau Urunani réunit des organisations de la société civile à travers l'Afrique, créant une plateforme collaborative pour échanger des ressources, des expériences, et des expertises en organisant des ateliers, des conférences, et des campagnes de sensibilisation pour réunir les acteurs autours des problématiques qui sont les leurs. Ces activités visent à renforcer la solidarité internationale et à encourager l'innovation pédagogique pour une société plus équitable en Afrique.

Contacts :

Email : urunanireseau@gmail.com

Réseau sociaux : Réseau URUNANI

Activités/Projets du trimestre

Juillet - Août - Septembre

Chantier de solidarité internationale
Dadiékro - Adiaké, Côte d'Ivoire



Du 27 juillet au 24 août 2024, nous étions en chantier de solidarité internationale dans le village de Dadiékro à Adiaké, en Côte d'Ivoire. Pendant un mois, nous avons :

- fait du soutien scolaire aux enfants de l'école primaire du village,
- organisé des jeux et des animations tous les après-midi avec les enfants et les jeunes du village,
- réalisé des projections-débat avec la communauté du village,
- mené une tournée de sensibilisation sur quelques thématiques sanitaires auprès de plusieurs villages dans le département d'Adiaké,
- découvert la culture, les us et coutumes, ainsi que le très beau paysage de la région du Sud-Comoé.

Une aventure magnifique rendue possible grâce à notre partenariat avec l'association Mobil' de l'université de Bordeaux et nos héros du quotidien (les volontaires locaux de Sterna).

Le projet ODD SHOW 1 : Pas de Pauvreté
Avec les volontaires du Bénin



Le projet ODD Show rassemble un groupe de jeunes dans un cadre informel, par exemple autour d'un café (ou une bière), pour discuter d'un Objectif de Développement Durable (ODD) spécifique. Chacun des participants partage son point de vue sur cet ODD, propose des idées pour favoriser sa progression, réfléchit à son adaptation à la communauté locale pour en ressentir l'impact, et envisage des projets concrets liés à cet ODD. De plus, le groupe de jeunes peut formuler des recommandations aux décideurs pour améliorer la mise en œuvre de cet ODD en vue de résultats efficaces d'ici 2030.



En complément, il pourrait être envisagé d'organiser des ateliers de sensibilisation dans les écoles ou les universités, de lancer des campagnes de communication sur les réseaux sociaux pour susciter l'intérêt des jeunes, et d'inviter des experts ou des personnalités influentes à participer à des sessions de discussion sur les ODD. Le premier numéro de ce projet a été tourné au Bénin avec les jeunes du territoire qui ont pu échanger et débattre sur l'ODD 1 : Pas de pauvreté.

A l'issue de ces échanges, 3 propositions sont nées :

- Sensibilisation et Éducation
- Engagement Communautaire
- Plaidoyer

Convergence et mobilisation pour le Forum Social Mondial des Intersections



En Août dernier, nous avons invité les acteurs de la société civile ivoirienne (membre de notre réseau) pour expliquer, échanger et les mobiliser en vue du Forum Social Mondial des Intersections, qui se déroulera à Tiohtià:ke Montréal (Canada). Cet événement se tiendra à la fois en présentiel et en ligne, et les acteurs ivoiriens souhaitent y participer activement.

L'objectif de réunir ces acteurs est de favoriser un échange enrichissant sur les problématiques croisées qui touchent notre société, telles que l'égalité, la justice sociale et les droits humains. En mobilisant les acteurs autour de ces intersections, nous espérons créer un dialogue constructif qui permettra de renforcer notre impact collectif et d'apporter des solutions concrètes aux défis auxquels nous sommes confrontés.

La première activité "En route pour le FSMI 2025" en Côte d'Ivoire est déjà prévue pour le mois de Décembre 2024 les acteurs sont déjà fortement mobilisé pour cette grande première.

forum SOCIAL MONDIAL des INTERSECTIONS

MAIS C'EST QUOI LE FSMI ?

Le FSMI se présente comme un moment de rassemblement important centré sur la thématique des intersections qui vise à encourager les changements systémiques en décloisonnant les milieux d'action, les cultures et les pratiques, et en créant un maximum de connexions apprenantes intergénérationnelles du local au global.

QUELS EN SONT LES OBJECTIFS ?

Les objectifs du processus FSMI sont de :

- Reconnaître le croisement des discriminations, iniquités, et violences qui affectent la vie de trop de gens dans le monde ;
- Multiplier les intersections des savoirs, générations, cultures, espoirs et actions pour cheminer vers des changements systémiques, du local au global ;
- Développer une culture politique créative, apprenante et respectueuse, basée sur la complémentarité de sociétés civiles et des écosystèmes du monde.

LES INTERSECTIONS, C'EST QUOI ?

Ce sont les rencontres, les croisements qui nous permettent de tisser des liens et de construire des alternatives. Les participant.e.s au processus FSMI sont invité.e.s à s'approprier et donner sens à ce concept politique.

Les intersections possibles sont infinies, voici quelques exemples : urbain/rural, activisme/ académie, environnement/action sociale, actions intergénérationnelles, interculturelles, etc.



Portrait de volontaire

Dans ce bulletin, nous vous palerons de tonton Esdras, un jeune talent originaire du Bénin qui a développé très tôt un profond intérêt pour la technologie et l'innovation.

Après avoir obtenu son Brevet d'Études du Premier Cycle (BEPC), il a choisi de se spécialiser dans les domaines techniques en suivant une formation en électronique et en informatique. Grâce à ces compétences, il a rapidement été impliqué dans des projets concrets, où il a su faire preuve de rigueur, de savoir-faire et de passion.

Toujours avide de connaissances, Esdras a ensuite découvert sa vocation pour le développement web. Il a acquis une expertise dans la création d'applications web et mobiles, ce qui lui permet aujourd'hui de concevoir des solutions digitales innovantes répondant aux besoins croissants d'un monde de plus en plus tourné vers la technologie.

Son parcours académique et professionnel est marqué par une volonté constante de se perfectionner et de partager ses connaissances avec sa communauté, ce qui l'a conduit à s'engager dans le volontariat. Depuis 2024, Esdras a rejoint l'équipe de Sterna Africa Bénin en tant que développeur web (c'est lui qui a créé et qui gère notre magnifique site internet). Cette expérience lui a permis de participer à plusieurs activités et projets de l'association. Pour lui, ces moments ont été de véritables révélations.

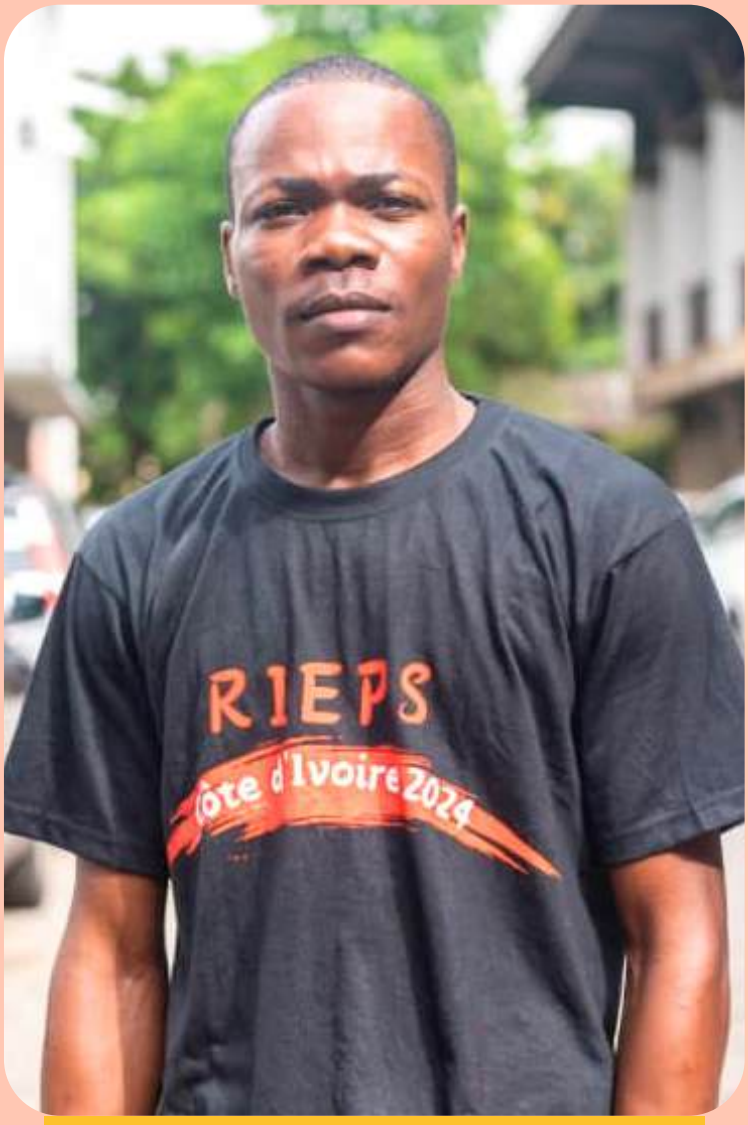

Esdras TONAKAMBIO

Il a découvert un monde associatif dynamique, où l'interculturalité, le partage des connaissances et la solidarité occupent une place centrale.

Devenir volontaire chez Sterna est une transition naturelle pour Esdras. Il y a trouvé un espace où ses compétences techniques peuvent se conjuguer avec son désir de contribuer à des causes humanitaires, que ce soit à travers des chantiers de solidarité internationale ou des actions sociales.

Le saviez-vous?

La consommation responsable nécessite un changement dans nos habitudes quotidiennes. Nous gaspillons souvent trop de nourriture, de vêtements et d'autres articles dont nous n'avons plus besoin, ce qui encombre nos espaces de vie.
Depuis quelques années, une idée innovante a émergé dans certains pays, offrant une solution efficace à ce problème. Si vous en avez assez de vos objets inutilisés et que vous souhaitez vous en débarrasser, faites en dons aux ressourceries.

MAIS C'EST QUOI UNE RESSOURCERIE?

Une ressourcerie est une structure associative qui collecte tous les objets et matériaux dont leurs propriétaires n'ont plus besoin. Elle gère un centre de récupération, de valorisation, de revente et d'éducation à l'environnement sur un territoire donné. L'objectif principal d'une ressourcerie est de prolonger la durée de vie des objets afin de réduire les déchets ultimes, c'est-à-dire ceux qui ne peuvent plus être valorisés et qui sont destinés à l'enfouissement ou à l'incinération. En favorisant le réemploi, la réutilisation et le recyclage, elle s'inscrit dans une démarche d'économie circulaire.
En plus de ses activités de collecte et de revente, une ressourcerie sensibilise le public à l'importance de réduire les déchets et de respecter l'environnement. Elle crée également des emplois locaux et favorise le lien social au sein de la communauté. Par exemple, la fabrication d'un sèche-linge génère environ 79 kg de CO_2, équivalent à un aller-retour entre Paris et Toulouse, selon une étude de l'Ademe en 2018. Acheter des objets dans une ressourcerie permet ainsi de maîtriser son impact environnemental tout en soutenant des initiatives locales.

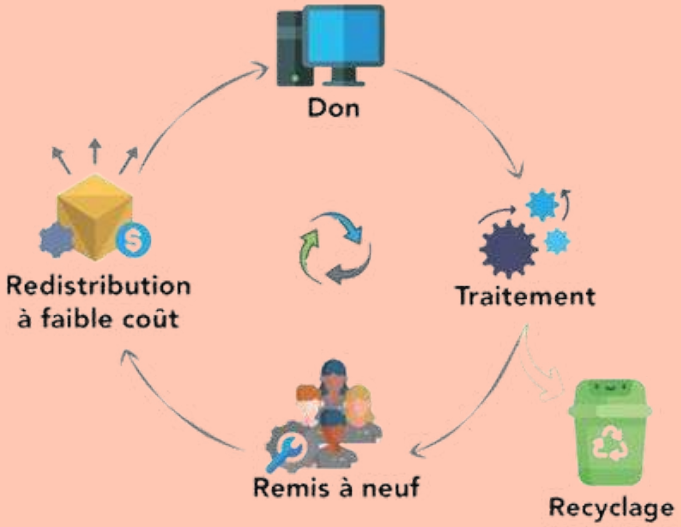

FONCTIONNEMENT D'UNE RESSOURCERIE

Les ressourceries suivent un processus précis dans leur fonctionnement pour aboutir à un résultat impactant.
Voici comment elles fonctionnent :

- Récupération (Don): Collecte d'objets usagés (meubles, électroménager, vêtements, etc.) auprès des particuliers et des entreprises, souvent via des points de collecte.

- Réparation et Réemploi : Tri et remise en état des objets pour les réintégrer dans le circuit commercial au lieu de les envoyer à la décharge.
- Revente solidaire : Vente des objets réparés à prix réduits, accessible à tous, notamment aux personnes en difficulté économique.
- Sensibilisation : Actions éducatives sur la réduction des déchets et la consommation responsable.
- Économie sociale et solidaire : Fonctionnement à but non lucratif, intégrant souvent des personnes en réinsertion.

12 CONSOMMATION ET PRODUCTION RESPONSABLES

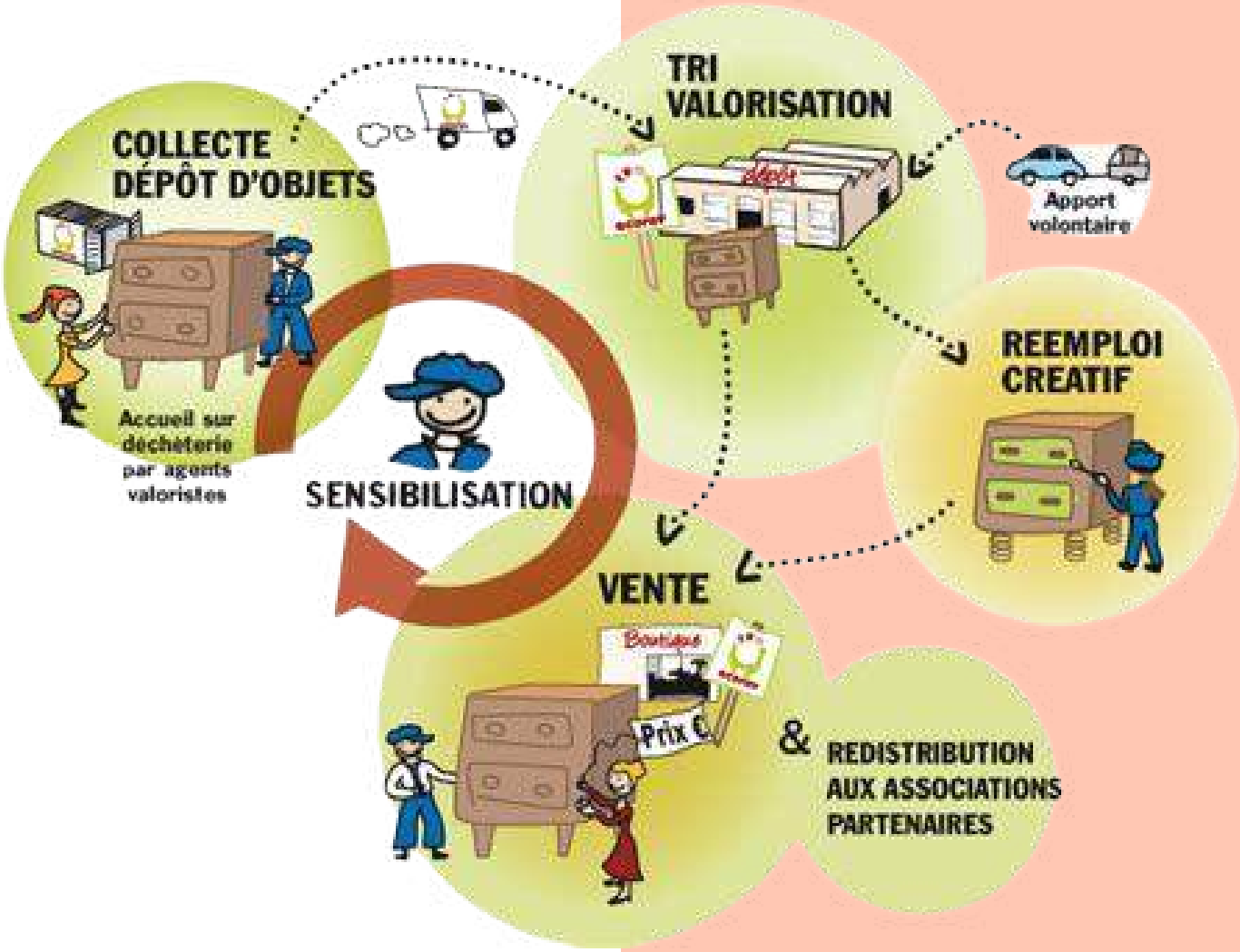

Initiative du trimestre

L'initiative : "FORUM DES JEUNES LEADERS DE L'ÉCONOMIE SOCIALE ET SOLIDAIRE"

En Côte d'Ivoire



Bien qu'il en soit à sa deuxième édition, le Forum des Jeunes Leaders de l'Économie Sociale et Solidaire demeure l'une des initiatives phares de ce trimestre. En octobre, il rassemblera des centaines de jeunes Africains de diverses nationalités pour discuter des enjeux liés à l'économie sociale et solidaire.

L'objectif du Forum est de faciliter l'émergence d'une communauté dynamique et engagée de jeunes acteurs de l'Économie Sociale et Solidaire (ESS) en Afrique, en favorisant le partage de connaissances, la collaboration, l'innovation, et en catalysant des actions concrètes afin de contribuer de manière significative au développement durable du continent.

- 1. Favoriser l'interconnaissance : encourager les mobilités, rencontres et découverte interculturelle entre les jeunesses africaines pour faciliter les échanges de pratiques et d'expériences. Un espace d'apprentissage mutuel qui facilite les coopérations et l'émergence de projets.
- 2. Renforcer la sensibilisation et la formation : Informer les jeunes sur les opportunités offertes par l'ESS, en mettant l'accent sur les emplois verts, les initiatives numériques, la culture, le tourisme, l'artisanat, l'agrobusiness, l'engagement citoyen, le genre et contribuer à élargir leur compréhension de la durabilité et de l'autonomisation ;
- 3. Évaluer l'impact de l'ESS : Identifier et faire émerger les besoins pour orienter les axes de développement et les secteurs porteurs afin de formuler un plaidoyer et mettre en œuvre des actions concrètes.
- 4. Référencer les projets innovants portés par des jeunes leaders en Afrique afin de mieux connaître les dynamiques et les initiatives existantes sur les territoires pour que les partenaires présents puissent cibler et déployer des programmes/dispositifs

en Côte d'Ivoire, et les pays participants suite à l'événement.

- 5. Mobiliser les parties prenantes : acteurs publics/privés, la recherche, les partenaires au développement => Appropriation par les décideurs des enjeux et besoins afin d'obtenir les engagements nécessaires et l'identification des sources de financements

La création du Pôle Jeun'ESS était une demande formulée dans les déclarations du Forum Mondial de l'Économie Sociale et Solidaire du GSEF #DakarGSEF2023. Il poursuit trois objectifs, déclinés par ses copilotes sur les différents continents : 1. Sensibiliser la jeunesse sur les valeurs et enjeux de l'ESS: renforcer la communauté Jeun'ESS 2. Développer un plaidoyer au niveau international, national et local sur le rôle de la jeunesse 3. Accompagner : construire une plateforme d'échanges sur les bonnes pratiques de soutien à l'entreprenariat des jeunes: les coopératives jeunesse, l'accompagnement des jeunes et l'incubation.
Rendez-vous donc à Yamoussoukro dans la capitale ivoirienne les 29,30 et 31 Octobre 2024 pour le forum des jeunes leaders de l'économie sociale et solidaire.

Ministère de la Cohésion Nationale, de la Solidarité et de la Lutte contre la Pauvreté (MCNSLP)

Ministère de la Promotion de la Jeunesse, de l'Insertion Professionnelle des Jeunes et du Service Civique (MPJIPSC) via l'Agence Emploi Jeunes (AEJ)

Assemblée des Régions et Districts de Côte d'Ivoire (ARDCI)

Pôle Jeun'ESS du GSEF (Global Forum for Social and Solidarity Economy)

ABEWE

Avec la participation de :

Nous suivre



Contactez-nous

Association Sterna Africa

@ associationsterna

@ africasterna

sternaafrica.org

+225 0556779012

+225 0556779012
+229 96824906

sternaafica @ gmail.com